نام _____ تاریخ _____

اردو · زمانہ

زمانہ کیا ہے؟

بڑا خیال پڑھیں۔ پھر زمانہ پہچانیں۔



زمانہ

فعل سے کام کے وقت کا پتا چلتا ہے۔ اسے زمانہ کہتے ہیں۔ زمانے تین ہیں: ماضی (گزرا ہوا وقت)، حال (موجودہ وقت) اور مستقبل (آنے والا وقت)۔

۱. میں نے کھانا کھایا۔	ماضی	حال	مستقبل
۲. میں کھانا کھا رہا ہوں۔	ماضی	حال	مستقبل
۳. میں کھانا کھاؤں گا۔	ماضی	حال	مستقبل
۴. وہ کل سکول گئی۔	ماضی	حال	مستقبل
۵. ہم کل پارک جائیں گے۔	ماضی	حال	مستقبل

نام _____ تاریخ _____

اردو · زمانہ

الفاظ اور زمانہ

وقت بتانے والے الفاظ کو صحیح زمانے میں لکھیں۔

پچھلے سال | آج کل | آنے والے ہفتے | پچھلے ہفتے

ابھی | اگلے سال | پچھلے مہینے | اس وقت

کچھ دن بعد

ماضی	حال	مستقبل

نام _____ تاریخ _____

اردو · رموزِ اوقاف

رموزِ اوقاف کیا ہیں؟

بڑا خیال پڑھیں۔ پھر خالی جگہ پُر کریں۔

ختمہ	سکتہ	سوالیہ	ندائیہ



رموزِ اوقاف

لکھتے وقت ہم کچھ نشان لگاتے ہیں تاکہ پڑھنے والا صحیح جگہ رکے اور صحیح انداز سے پڑھے۔ ان نشانوں کو رموزِ اوقاف کہتے ہیں۔

۱. ۔ کو _____ کہتے ہیں۔

۲. ، کو _____ کہتے ہیں۔

۳. ؟ کو _____ نشان کہتے ہیں۔

۴. ! کو _____ نشان کہتے ہیں۔

More free worksheets **littletakhti.com**

نام _____ تاریخ _____

اردو · رموزِ اوقاف

واوین اور رابطہ

قاعدہ پڑھیں۔ پھر درست جملے پر دائرہ لگائیں۔

کسی کی کہی ہوئی بات بالکل ویسے ہی لکھیں تو اسے واوین "" کے اندر لکھتے ہیں۔
بات سے پہلے رابطہ (:) لگاتے ہیں۔ جیسے: امی نے کہا: "ہاتھ دھو کر آؤ۔"

۱. پہلا یا دوسرا؟

- استاد نے کہا: "کتابیں کھولو۔"
- استاد نے کہا کتابیں: کھولو۔

۲. پہلا یا دوسرا؟

- علی "نے پوچھا "کیا وقت ہوا ہے؟
- علی نے پوچھا: "کیا وقت ہوا ہے؟"

۳. پہلا یا دوسرا؟

- نانی نے کہا: "جلدی سو جاؤ۔"
- نانی نے: کہا جلدی سو جاؤ۔

نام _____ تاریخ _____

اردو · کہانی نویسی

کہانی کے حصے

بڑا خیال پڑھیں۔ پھر خالی جگہ پُر کریں۔

عنوان	کردار	آغاز	انجام	سبق

کہانی کے حصے



ہر کہانی کا ایک عنوان ہوتا ہے۔ کہانی میں کردار ہوتے ہیں۔ کہانی کا ایک آغاز، ایک درمیانی حصہ اور ایک انجام ہوتا ہے۔ اکثر کہانیوں سے ہمیں کوئی سبق ملتا ہے۔

۱. کہانی کے نام کو _____ کہتے ہیں۔

۲. کہانی کے لوگوں اور جانوروں کو _____ کہتے ہیں۔

۳. کہانی کا شروع _____ کہلاتا ہے۔

۴. کہانی کا آخر _____ کہلاتا ہے۔

۵. کہانی سے ملنے والی اچھی بات _____ ہے۔

نام _____ تاریخ _____

اردو · کہانی نویسی

مکالمہ

قاعدہ پڑھیں۔ پھر مکالمہ مکمل کریں۔

سلام	کہاں	شکریہ	چلو

کہانی میں کرداروں کی بات چیت کو مکالمہ کہتے ہیں۔ کسی کی کہی ہوئی بات واوین " " میں لکھتے ہیں۔ جیسے: امی نے کہا: "کھانا تیار ہے۔"

۱. احمد نے کہا: "_____ ، دوست! کیسے ہو؟"

۲. بلال نے پوچھا: "تم _____ جا رہے ہو؟"

۳. احمد نے کہا: "_____ ، ہم دونوں کرکٹ کھیلیں۔"

۴. بلال نے کہا: "بہت _____ ! مزہ آئے گا۔"

نام _____ تاریخ _____

اردو · نظم کا مطالعہ

نظم کیا ہے؟

بڑا خیال پڑھیں۔ پھر خالی جگہ پُر کریں۔

نظم	شاعر	شعر	مصرع	عنوان

نظم



شاعری میں لکھی گئی تحریر کو نظم کہتے ہیں۔ نظم لکھنے والے کو شاعر کہتے ہیں۔ نظم کی ایک سطر کو مصرع کہتے ہیں۔ دو مصرعوں کو ملا کر ایک شعر بنتا ہے۔ ہر نظم کا ایک عنوان ہوتا ہے۔

۱. شاعری میں لکھی گئی تحریر _____ کہلاتی ہے۔

۲. نظم لکھنے والا _____ کہلاتا ہے۔

۳. نظم کی ایک سطر _____ ہے۔

۴. دو مصرعے مل کر ایک _____ بناتے ہیں۔

۵. نظم کا نام اس کا _____ ہے۔

نام _____ تاریخ _____

اردو · نظم کا مطالعہ

تصویر اور مصرع

تصویر دیکھیں۔ نظم کے مصرعے مکمل کریں۔

جہان · گلستان · چہکار · آسمان · بستہ · مسکان



۱. صبح ہوئی، روشن سارا _____ ہے



۲. پھولوں سے مہکا ہر اک _____ ہے

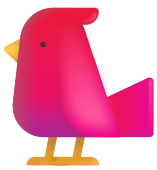

۳. چڑیوں کی _____ سے گونجا باغ

۴. نیلا نیلا چمکتا _____ ہے



۵. بچے _____ لے کر سکول چلے



۶. ہر چہرے پر ایک _____ ہے

More free worksheets **littletakhti.com**

نام _____ تاریخ _____

اردو · فہمِ عبارت

فہمِ عبارت کیا ہے؟

بڑا خیال پڑھیں۔ پھر خالی جگہ پُر کریں۔

غور	دوبارہ	سوال	عبارت	جملوں

فہمِ عبارت



کسی عبارت کو غور سے پڑھ کر سمجھنا فہمِ عبارت کہلاتا ہے۔ پہلے عبارت ایک بار پڑھیں، پھر سوال پڑھیں۔ اس کے بعد عبارت دوبارہ پڑھ کر جواب تلاش کریں۔ جواب ہمیشہ مکمل جملوں میں لکھیں۔

۱. عبارت کو _____ سے پڑھنا چاہیے۔

۲. پہلے عبارت پڑھیں، پھر _____ پڑھیں۔

۳. جواب ڈھونڈنے کے لیے عبارت _____ پڑھیں۔

۴. جواب مکمل _____ میں لکھیں۔

۵. جو تحریر ہم پڑھتے ہیں اسے _____ کہتے ہیں۔

نام _____ تاریخ _____

اردو · فہمِ عبارت

مترادف اور متضاد

ہر لفظ کا مترادف یا متضاد لکھیں۔

بڑا | شام | کڑوا | گیلے | گندا | سردیوں

۱. چھوٹا کا متضاد: _____

۲. صبح کا متضاد: _____

۳. میٹھا کا متضاد: _____

۴. سوکھے کا متضاد: _____

۵. صاف کا متضاد: _____

٦. گرمیوں کا متضاد: _____

More free worksheets **littletakhti.com**

جوابات

نام _____ تاریخ _____

اردو · زمانہ

زمانہ کیا ہے؟

بڑا خیال پڑھیں۔ پھر زمانہ پہچانیں۔



زمانہ

فعل سے کام کے وقت کا پتا چلتا ہے۔ اسے زمانہ کہتے ہیں۔ زمانے تین ہیں: ماضی (گزرا ہوا وقت)، حال (موجودہ وقت) اور مستقبل (آنے والا وقت)۔

۱. میں نے کھانا کھایا۔ — **ماضی** | حال | مستقبل

۲. میں کھانا کھا رہا ہوں۔ — ماضی | **حال** | مستقبل

۳. میں کھانا کھاؤں گا۔ — ماضی | حال | **مستقبل**

۴. وہ کل سکول گئی۔ — **ماضی** | حال | مستقبل

۵. ہم کل پارک جائیں گے۔ — ماضی | حال | **مستقبل**

جوابات

نام _____ تاریخ _____

اردو · زمانہ

الفاظ اور زمانہ

وقت بتانے والے الفاظ کو صحیح زمانے میں لکھیں۔

پچھلے سال | آج کل | آنے والے ہفتے | پچھلے ہفتے

ابھی | اگلے سال | پچھلے مہینے | اس وقت

کچھ دن بعد

ماضی	حال	مستقبل
پچھلے سال	آج کل	آنے والے ہفتے
پچھلے ہفتے	ابھی	اگلے سال
پچھلے مہینے	اس وقت	کچھ دن بعد

جوابات

نام _____ تاریخ _____

اردو · رموزِ اوقاف

رموزِ اوقاف کیا ہیں؟

بڑا خیال پڑھیں۔ پھر خالی جگہ پُر کریں۔

ختمہ	سکتہ	سوالیہ	ندائیہ



رموزِ اوقاف

لکھتے وقت ہم کچھ نشان لگاتے ہیں تاکہ پڑھنے والا صحیح جگہ رکے اور صحیح انداز سے پڑھے۔ ان نشانوں کو رموزِ اوقاف کہتے ہیں۔

۱. ۔ کو ختمہ کہتے ہیں۔

۲. ، کو سکتہ کہتے ہیں۔

۳. ؟ کو سوالیہ نشان کہتے ہیں۔

۴. ! کو ندائیہ نشان کہتے ہیں۔

جوابات

نام _____ تاریخ _____

اردو · رموزِ اوقاف

واوین اور رابطہ

قاعدہ پڑھیں۔ پھر درست جملے پر دائرہ لگائیں۔

کسی کی کہی ہوئی بات بالکل ویسے ہی لکھیں تو اسے واوین "" کے اندر لکھتے ہیں۔
بات سے پہلے رابطہ (:) لگاتے ہیں۔ جیسے: امی نے کہا: "ہاتھ دھو کر آؤ۔"

۱. پہلا یا دوسرا؟

استاد نے کہا: "کتابیں کھولو۔"

استاد نے کہا کتابیں: کھولو۔

۲. پہلا یا دوسرا؟

علی "نے پوچھا "کیا وقت ہوا ہے؟

علی نے پوچھا: "کیا وقت ہوا ہے؟"

۳. پہلا یا دوسرا؟

نانی نے کہا: "جلدی سو جاؤ۔"

نانی نے: کہا جلدی سو جاؤ۔

جوابات

نام _____ تاریخ _____

اردو · کہانی نویسی

کہانی کے حصے

بڑا خیال پڑھیں۔ پھر خالی جگہ پُر کریں۔

عنوان | کردار | آغاز | انجام | سبق

کہانی کے حصے



ہر کہانی کا ایک عنوان ہوتا ہے۔ کہانی میں کردار ہوتے ہیں۔ کہانی کا ایک آغاز، ایک درمیانی حصہ اور ایک انجام ہوتا ہے۔ اکثر کہانیوں سے ہمیں کوئی سبق ملتا ہے۔

۱. کہانی کے نام کو **عنوان** کہتے ہیں۔

۲. کہانی کے لوگوں اور جانوروں کو **کردار** کہتے ہیں۔

۳. کہانی کا شروع **آغاز** کہلاتا ہے۔

۴. کہانی کا آخر **انجام** کہلاتا ہے۔

۵. کہانی سے ملنے والی اچھی بات **سبق** ہے۔

جوابات

نام _____ تاریخ _____

اردو · کہانی نویسی

مکالمہ

قاعدہ پڑھیں۔ پھر مکالمہ مکمل کریں۔

سلام	کہاں	شکریہ	چلو

کہانی میں کرداروں کی بات چیت کو مکالمہ کہتے ہیں۔ کسی کی کہی ہوئی بات واوین "" میں لکھتے ہیں۔ جیسے: امی نے کہا: "کھانا تیار ہے۔"

۱. احمد نے کہا: "**سلام**، دوست! کیسے ہو؟"

۲. بلال نے پوچھا: "تم **کہاں** جا رہے ہو؟"

۳. احمد نے کہا: "**چلو**، ہم دونوں کرکٹ کھیلیں۔"

۴. بلال نے کہا: "بہت **شکریہ**! مزہ آئے گا۔"

جوابات

نام _____ تاریخ _____

اردو · نظم کا مطالعہ

نظم کیا ہے؟

بڑا خیال پڑھیں۔ پھر خالی جگہ پُر کریں۔

نظم	شاعر	شعر	مصرع	عنوان

نظم



شاعری میں لکھی گئی تحریر کو نظم کہتے ہیں۔ نظم لکھنے والے کو شاعر کہتے ہیں۔ نظم کی ایک سطر کو مصرع کہتے ہیں۔ دو مصرعوں کو ملا کر ایک شعر بنتا ہے۔ ہر نظم کا ایک عنوان ہوتا ہے۔

۱. شاعری میں لکھی گئی تحریر ___نظم___ کہلاتی ہے۔

۲. نظم لکھنے والا ___شاعر___ کہلاتا ہے۔

۳. نظم کی ایک سطر ___مصرع___ ہے۔

۴. دو مصرعے مل کر ایک ___شعر___ بناتے ہیں۔

۵. نظم کا نام اس کا ___عنوان___ ہے۔

جوابات

نام _____ تاریخ _____

اردو · نظم کا مطالعہ

تصویر اور مصرع

تصویر دیکھیں۔ نظم کے مصرعے مکمل کریں۔

جہان | گلستان | چہکار | آسمان | بستہ | مسکان



۱. صبح ہوئی، روشن سارا **جہان** ہے



۲. پھولوں سے مہکا ہر اک **گلستان** ہے

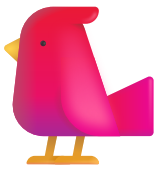

۳. چڑیوں کی **چہکار** سے گونجا باغ

۴. نیلا نیلا چمکتا **آسمان** ہے



۵. بچے **بستہ** لے کر سکول چلے



۶. ہر چہرے پر ایک **مسکان** ہے

جوابات

نام _____ تاریخ _____

اردو · فہمِ عبارت

فہمِ عبارت کیا ہے؟

بڑا خیال پڑھیں۔ پھر خالی جگہ پُر کریں۔

غور	دوبارہ	سوال	عبارت	جملوں

فہمِ عبارت



کسی عبارت کو غور سے پڑھ کر سمجھنا فہمِ عبارت کہلاتا ہے۔ پہلے عبارت ایک بار پڑھیں، پھر سوال پڑھیں۔ اس کے بعد عبارت دوبارہ پڑھ کر جواب تلاش کریں۔ جواب ہمیشہ مکمل جملوں میں لکھیں۔

۱. عبارت کو غور سے پڑھنا چاہیے۔

۲. پہلے عبارت پڑھیں، پھر سوال پڑھیں۔

۳. جواب ڈھونڈنے کے لیے عبارت دوبارہ پڑھیں۔

۴. جواب مکمل جملوں میں لکھیں۔

۵. جو تحریر ہم پڑھتے ہیں اسے عبارت کہتے ہیں۔

جوابات

نام _____ تاریخ _____

اردو · فہمِ عبارت

مترادف اور متضاد

ہر لفظ کا مترادف یا متضاد لکھیں۔

بڑا	شام	کڑوا	گیلے	گندا	سردیوں

۱. چھوٹا کا متضاد: بڑا

۲. صبح کا متضاد: شام

۳. میٹھا کا متضاد: کڑوا

۴. سوکھے کا متضاد: گیلے

۵. صاف کا متضاد: گندا

٦. گرمیوں کا متضاد: سردیوں